

Melhores expectativas favorecem Investimentos em maio

As rentabilidades dos planos da BRF Previdência apresentaram retornos superiores as suas metas no mês de maio. A boa notícia no período, que surpreendeu positivamente, foi impulsionada pelo avanço no processo de imunização global contra a COVID-19.

A expectativa positiva segue acompanhada de visões regionais distintas sobre a melhora na atividade econômica e o impacto do processo de imunização na inflação. Em geral, observamos forte melhoria nos ativos de maior risco, o que indica descasamento entre a atividade potencial e a realizada até o momento.

No cenário doméstico, observamos performance bastante positiva da bolsa brasileira, com seu principal indicador, IBOVESPA rendendo 6,16% no mês. Os juros dos ativos de renda fixa do Brasil favoreceram os desempenhos, porém os números da inflação mais uma vez mantiveram as metas em patamares elevados.

Confira na tabela a seguir a rentabilidade e metas dos planos em 2021 por mês e o acumulado até maio.

(em %)

PLANO / META	Jan	Fev	Mar	Abr	Mai	2021
II (Classe BD)	0,04	-0,48	0,72	0,84	1,36	2,49
II (Classe CD)	-0,90	-1,04	0,97	0,10	2,64	1,73
III	-0,84	-0,88	0,96	0,29	2,52	2,02
Meta (IPCA + 4,5% a.a.)	0,62	1,23	1,30	0,68	1,20	5,13
FAF	-0,27	-0,30	1,40	0,37	2,39	3,61
Meta (INPC + 4,5% a.a.)	0,64	1,19	1,23	0,75	1,33	5,25
FAMÍLIA	-	0,09	0,16	0,36	0,58	1,19
Meta (110% do CDI)	-	0,11	0,22	0,22	0,30	0,85
IMA-B	-0,85	-1,52	-0,46	0,65	1,06	-1,14
CDI	0,15	0,13	0,19	0,21	0,27	0,96
IBOVESPA	-3,32	-4,37	6,00	1,94	6,16	6,05
DÓLAR	5,37	0,99	3,02	-5,16	-3,17	0,68

Planos se mantêm acima das metas em 36 meses

Quando olhamos para o período de 36 meses, os planos administrados pela BRF Previdência seguem apresentando desempenhos superiores as suas metas e aos principais índices do mercado.

Rentabilidade em 36 meses até Maio/21 (em %)

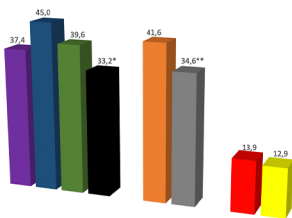

■ II (BD) ■ II (CD) ■ III ■ IPCA + 4,5% a.a. ■ FAF ■ INPC + 4,5% a.a. ■ CDI ■ Poupança

* Meta antes de 01/01/2021 composta por IPCA + 5% a.a.;
** Meta antes de 01/01/2021 composta por INPC + 5% a.a.;

Destaques

Confira os destaques no cenário global e brasileiro



CENÁRIO GLOBAL

- > As taxas de juros americanas recuaram novamente na expectativa que o processo de redução de estímulos monetários não ocasione tanta pressão nas taxas de longo prazo.
- > Atividade econômica permanece alta nos EUA, puxada pelo consumo diante dos fortes estímulos fiscais.
- > Europa segue registrando redução dos níveis de restrição e mobilidade, refletindo no aumento da atividade puxada pelo setor de serviços.
- > A China dobrou o número total de vacinados em maio, atingindo agora 40% da população. A atividade econômica registrou queda, principalmente da demanda, função da forte elevação no preço das commodities



CENÁRIO BRASIL

- > Casos de Covid no Brasil em patamares elevados com alguma queda tanto em número de casos quanto de óbitos.
- > Dados de atividade econômica surpreenderam positivamente o mercado com dados do PIB do primeiro trimestre acima da expectativa dos agentes.
- > Aumenta expectativa de nova elevação da taxa básica de juros (Selic) pelo Comitê de Política Monetária (Copom) em 0,75 pontos.
- > Ativos brasileiros devem se favorecer diante da evolução do processo de imunização da população, redução das restrições e possível volta à normalidade no segundo semestre do ano.



(11) 96325 - 9487

WhatsApp [brfprevidencia](https://www.whatsapp.com/channel/01234567890/brfprevidencia)



@brfprevidencia

atendimento@brfprevidencia.com.br

Central: 0800 702 4422